



# CIFRAS

Estadísticas a tu alcance

Boletín N.º 19  
Mayo 2023  
Actualización 15/06/2023



# MERCADO ASEGURADOR VENEZOLANO EMPRESAS DE SEGUROS



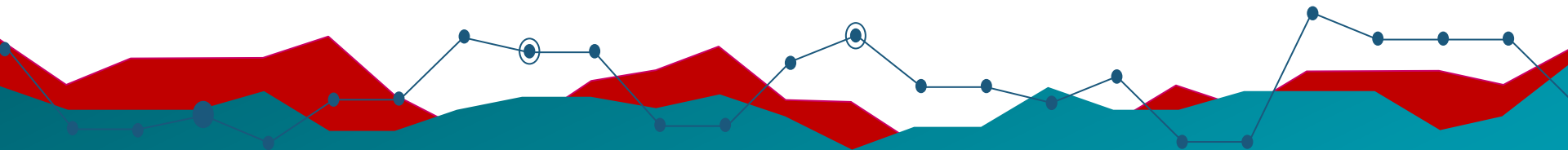

## Primas Cobradas Netas de Anulaciones y Devoluciones

Acumuladas al 31 de Mayo de 2023

# 7.756.324,73

Miles de Bs.

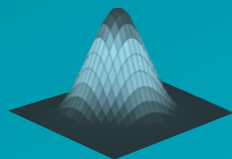

# Composición por Ramos

Empresas de Seguros

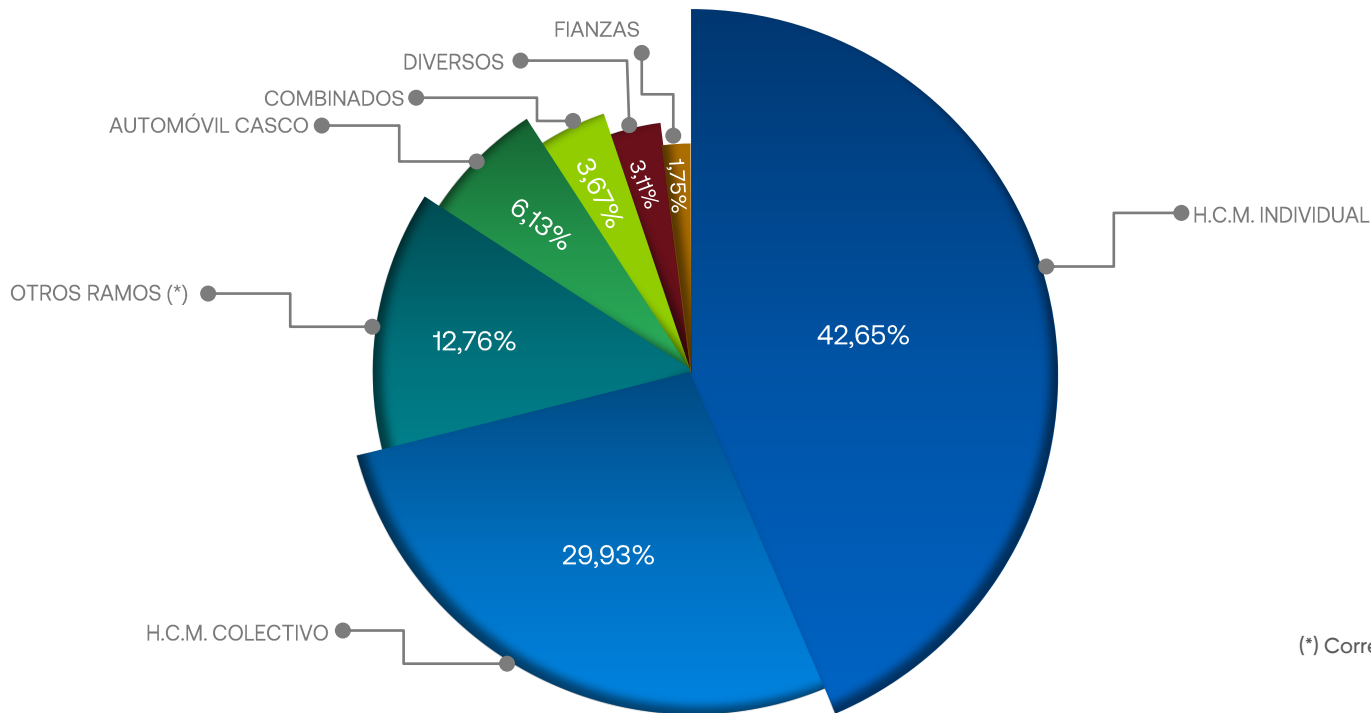

(\*) Corresponde a 24 ramos

# Indicadores de Gestión Técnica

Empresas de Seguros

Comisiones y Gastos de Adquisición (%)

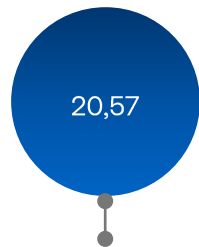

Gastos de Administración (%)

Siniestralidad Incurrida (%)

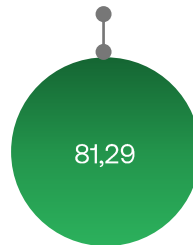

Cobertura de Reservas

$$ICG = \frac{\text{Comisiones y Gastos de Adquisición}}{PNC}$$

$$IGA = \frac{\text{Gastos de Administración}}{PNC}$$

$$SI = \frac{\text{Siniestros Incurridos}}{\text{Prima Devengada}}$$

$$ICR = \frac{\text{Inv. Aptas para la representación de las Reservas Técnicas}}{\text{Reservas Técnicas}}$$

## Resultado Técnico / Saldo de Operaciones

| Mercado Asegurador<br>Venezolano | Resultado Técnico<br>Bruto | Resultado del<br>Reaseguro Cedido | Resultado Técnico<br>Neto | Resultado de la<br>Gestión General | Saldo de Operaciones |
|----------------------------------|----------------------------|-----------------------------------|---------------------------|------------------------------------|----------------------|
|                                  | Miles de Bs.               | Miles de Bs.                      | Miles de Bs.              | Miles de Bs.                       | Miles de Bs.         |
|                                  | <b>-1.447.188,83</b>       | 1.111.521,11                      | <b>-335.667,73</b>        | 521.877,82                         | 186.210,09           |



# Ranking

Primeras

10

Empresas del Mercado Asegurador Venezolano según  
Primas Cobradas Netas de Anulaciones y Devoluciones



### Primas Netas Cobradas (PNC)

Aportaciones económicas percibidas por la empresa de seguros de parte de sus tomadores de pólizas en contraprestación por la cobertura de riesgo asumida, durante un periodo determinado. Se encuentra reflejado neto de anulaciones de pólizas y devoluciones de primas.

#### Primeras 10 empresas

Bs. **6.587.690,41** que se traduce en **84,93%** de las Primas Netas cobradas.

#### Primeras 3 empresas

Mercantil, Caracas y Pirámide, concentran el **57,85%** del total de PNC del mercado.



## Ramos más comercializados por las primeras 10 empresas

% según el total de PNC de la empresa

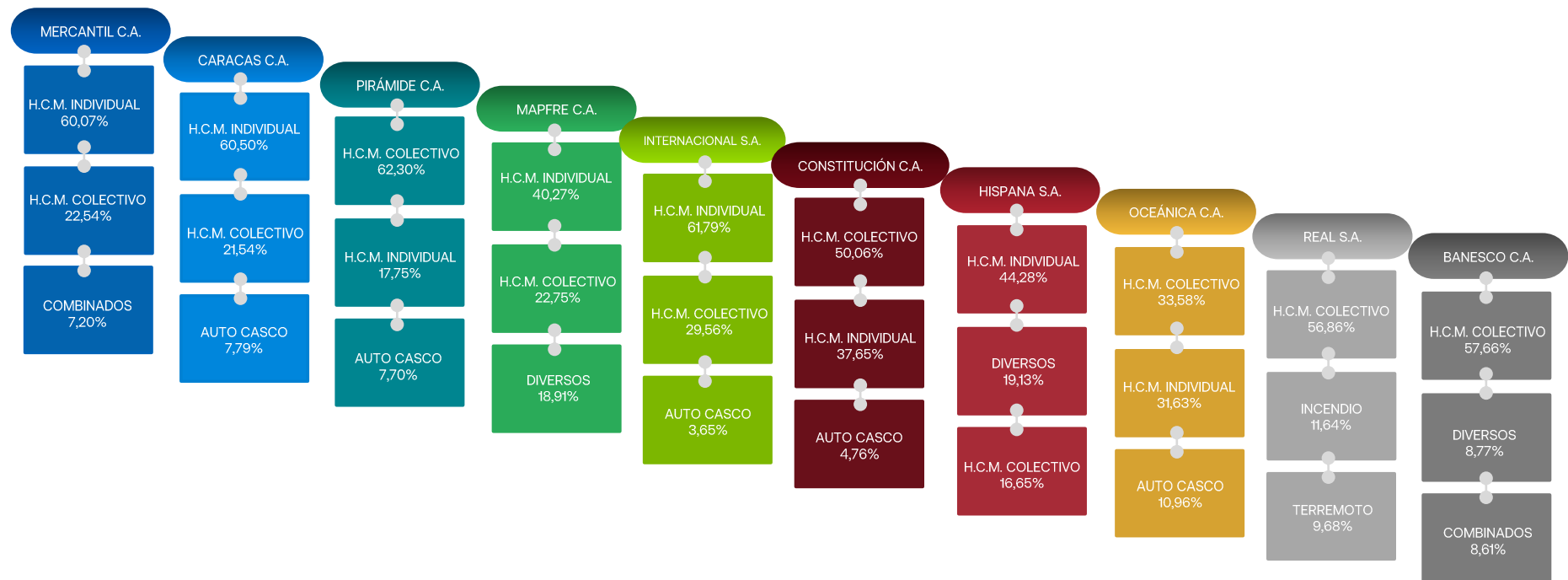

## Composición por Ramos de las primeras 10 empresas

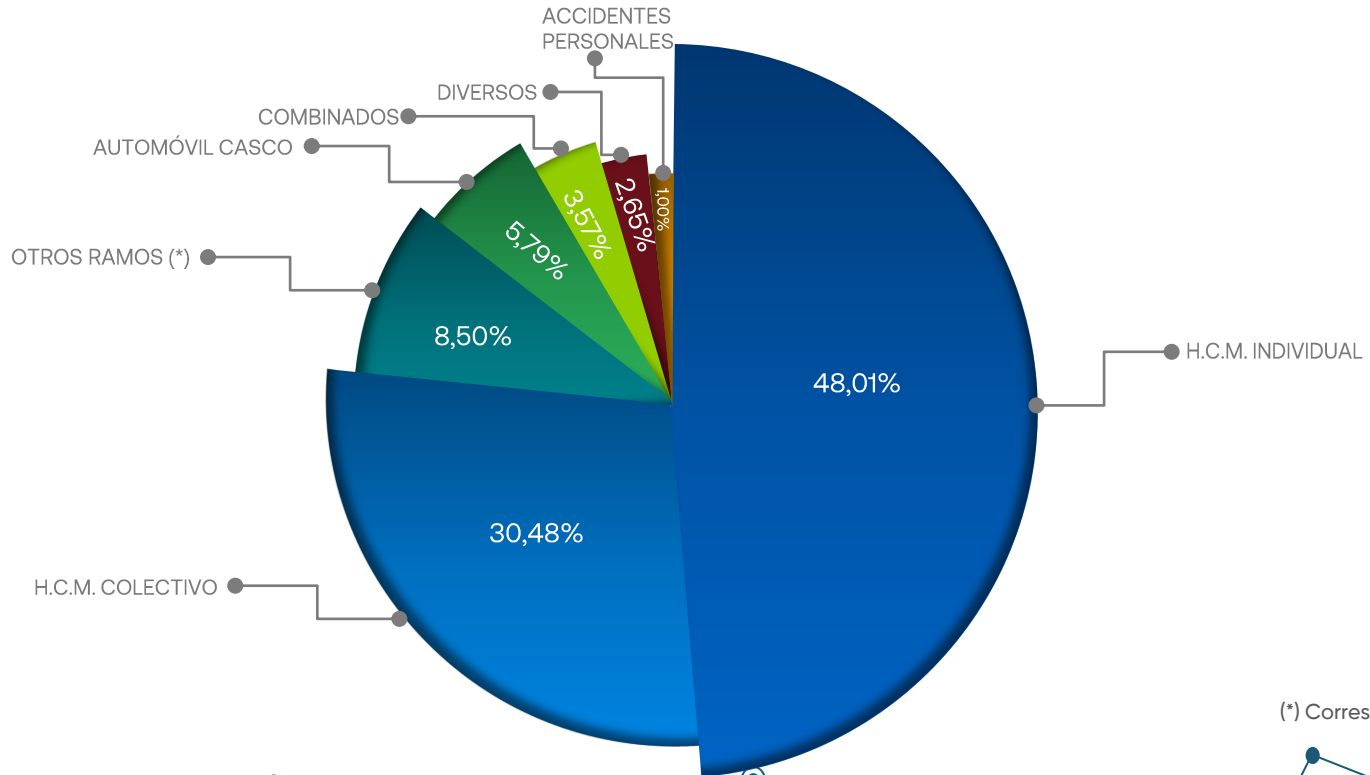

(\*) Corresponde a 24 ramos

## Indicadores de Gestión Técnica



## Comisiones y Gastos de Adquisición (%)

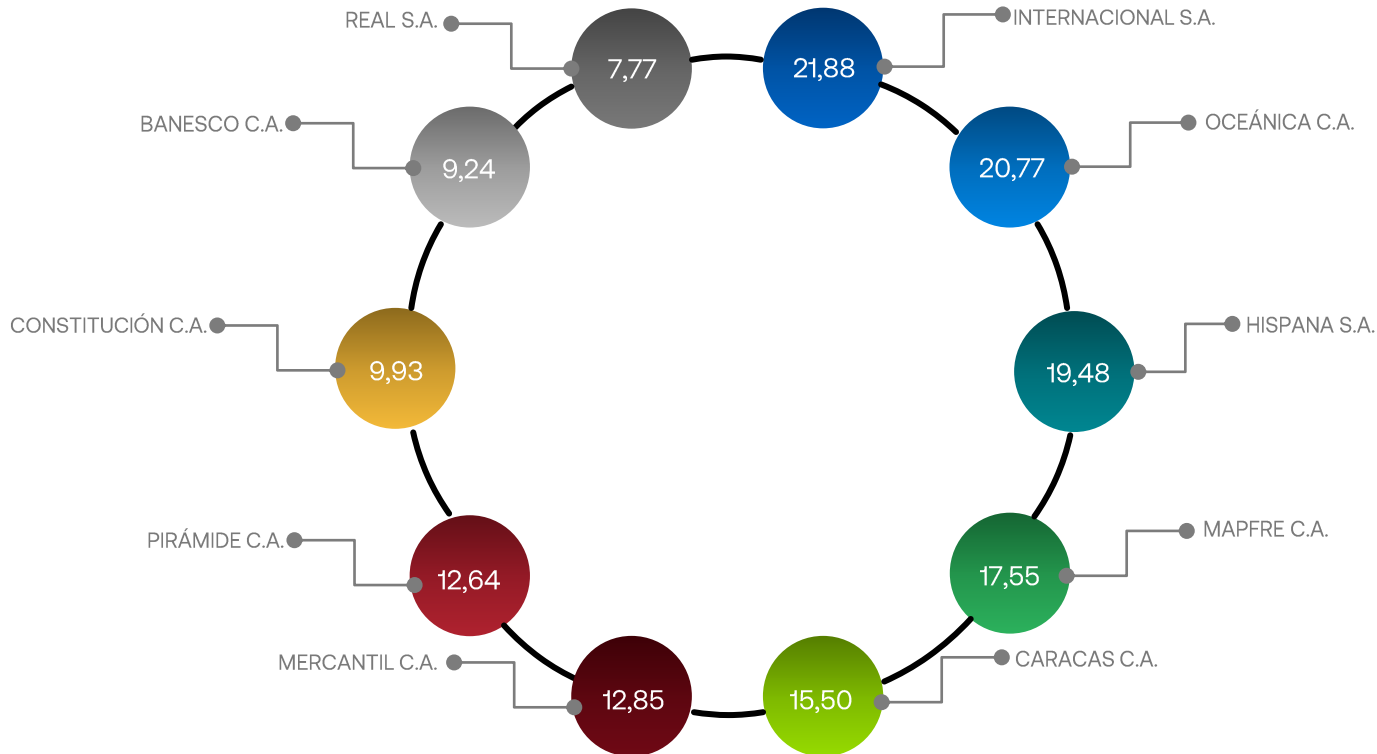

$$ICG = \frac{\text{Comisiones y Gastos de Adquisición}}{PNC}$$

### Índice de comisiones y Gastos de Adquisición

Indica la proporción de las PNC totales que la empresa aseguradora ha empleado para hacer frente al costo de la intermediación de seguros, durante un periodo determinado

## Gastos de Administración (%)

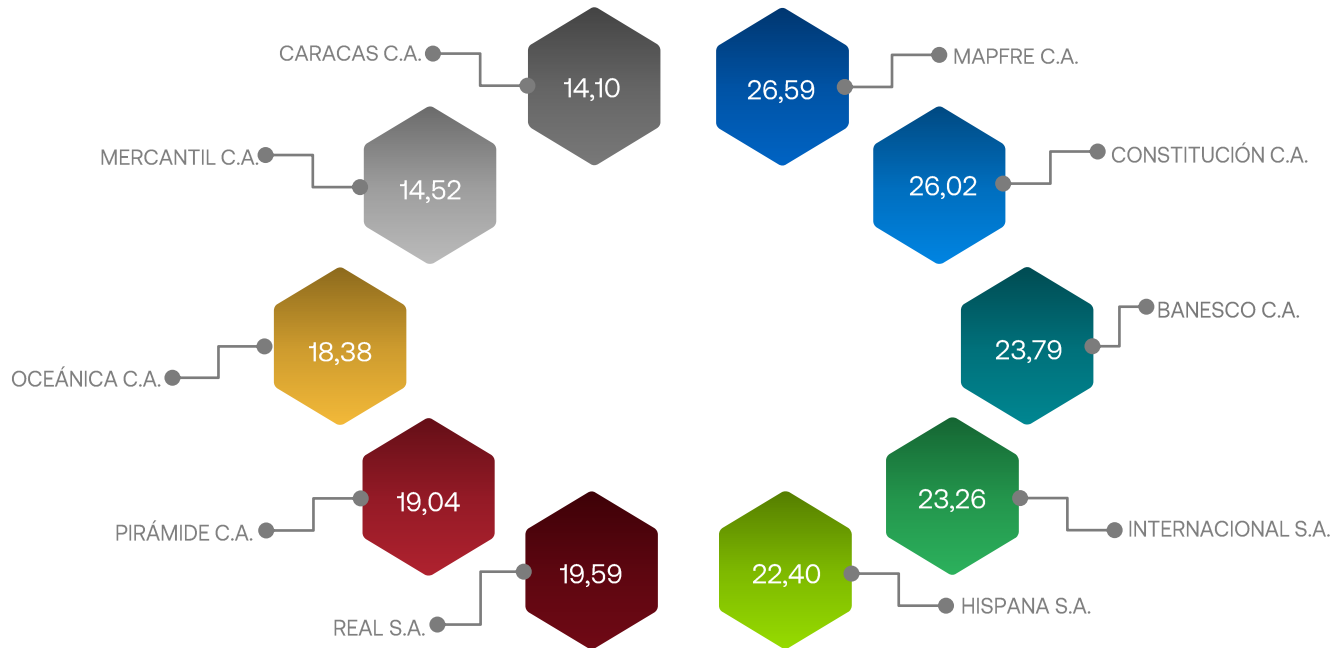

$$IGA = \frac{\text{Gastos de Administración}}{PNC}$$

### Índice de Gastos de Administración

Indica la proporción de las PNC totales que la empresa aseguradora ha empleado para hacer frente a sus gastos administrativos totales, hasta el mes indicado.

## Siniestralidad Pagada (%)

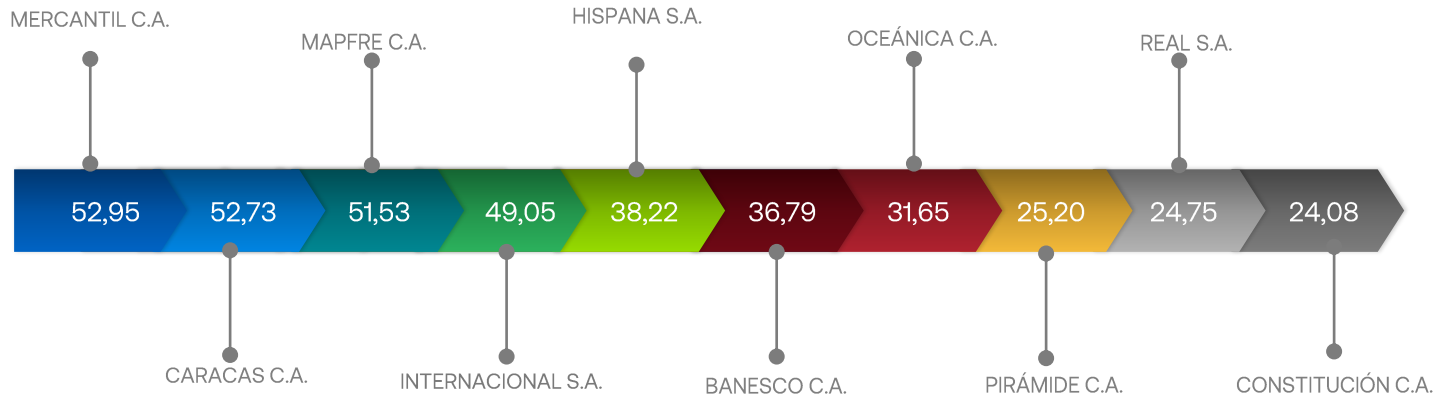

### Índice de Siniestralidad Pagada.

$$ISP = \frac{\text{Siniestros Pagados (netos de salvamentos y recuperaciones)}}{PNC}$$

Indica la proporción de PNC totales que la empresa aseguradora ha empleado hasta la fecha para atender los importes de las reclamaciones producidas por la ocurrencia de siniestros netos de salvamentos y recuperaciones en su cartera de pólizas, para un periodo determinado

## Siniestralidad Incurrida (%)

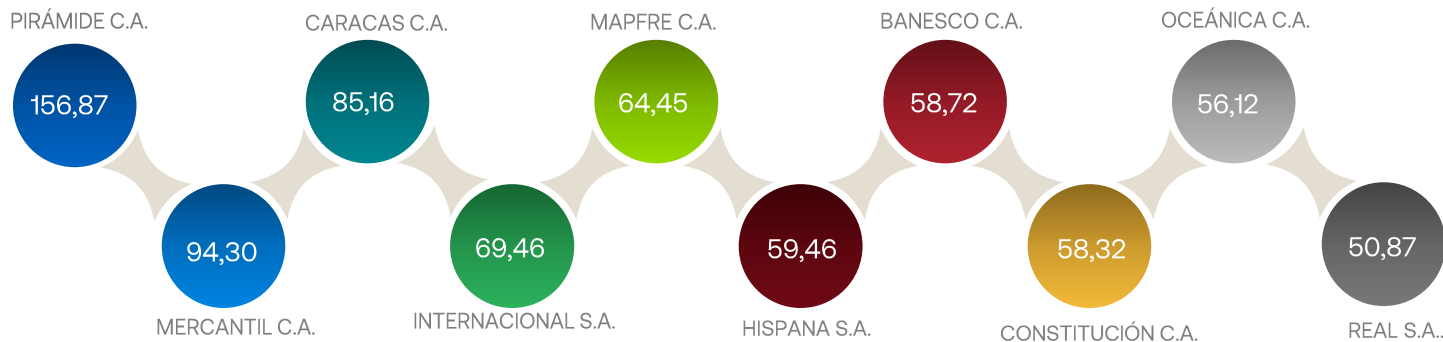

$$\text{Siniestralidad Incurrida} = \frac{\text{Siniestros Incurridos}}{\text{Prima Devengada}}$$

**Siniestros Incurridos.** Resultado de sumar al total de siniestros pagados netos de salvamentos y recuperaciones durante el ejercicio económico, las reservas para siniestros pendientes de pago correspondientes a ese período, menos las reservas para siniestros pendientes de pago correspondientes al ejercicio económico inmediatamente anterior

**Prima Devengada.** Resultado de restar al total de primas cobradas, deducidas las anulaciones y devoluciones, contabilizadas durante el ejercicio económico, las reservas para riesgos en curso de ese período, sumándole luego a esta diferencia las reservas para riesgos en curso del ejercicio económico inmediatamente anterior

## Primeras 10 empresas del Mercado Asegurador





## Saldo de Operaciones

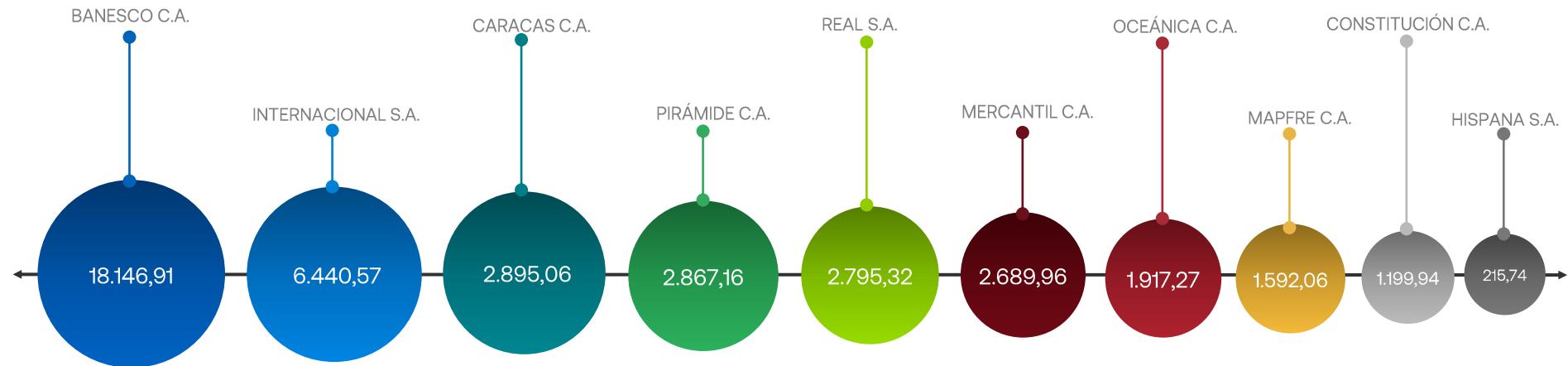

Positivo: Utilidad

Negativo: Pérdida



# Cobertura de Reservas

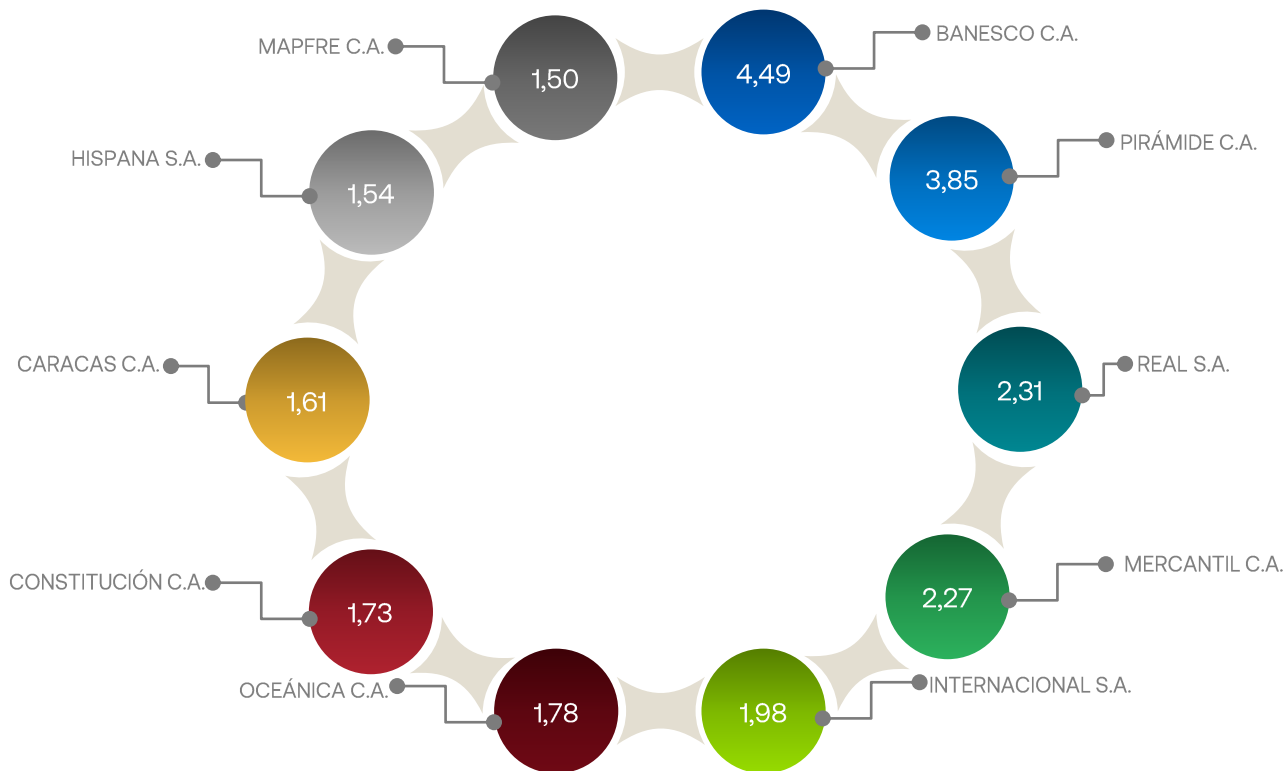

*Inv. Aptas para la representación*  
$$ICR = \frac{\text{de las Reservas Técnicas}}{\text{Reservas Técnicas}}$$

## Índice de Cobertura de Reservas.

Mayor o igual que 1: hay suficiencia para cubrir el importe de las reservas técnicas constituidas por la misma, en un periodo determinado

Menor que 1: insuficiencia de cobertura de las reservas técnicas constituidas, en un periodo determinado

## Ranking de primas / Resultado Técnico / Saldo de Operaciones

| Empresa            | Primas Netas Cobradas | Resultado Técnico Bruto | Resultado del Reaseguro Cedido | Resultado Técnico Neto | Resultado Gestión General | Saldo de Operaciones |
|--------------------|-----------------------|-------------------------|--------------------------------|------------------------|---------------------------|----------------------|
|                    | Miles de Bs.          | Miles de Bs.            | Miles de Bs.                   | Miles de Bs.           | Miles de Bs.              | Miles de Bs.         |
| MERCANTIL C.A.     | 2.251.159,37          | -507.893,05             | 529.079,35                     | 21.186,30              | -18.496,34                | 2.689,96             |
| CARACAS C.A.       | 1.583.792,63          | -282.317,05             | 187.115,85                     | -95.201,20             | 98.096,26                 | 2.895,06             |
| PIRÁMIDE C.A.      | 652.449,65            | -531.529,36             | 601.804,79                     | 70.275,43              | -67.408,27                | 2.867,16             |
| MAPFRE C.A.        | 389.932,76            | -40.085,82              | -57.523,69                     | -97.609,51             | 99.201,57                 | 1.592,06             |
| INTERNACIONAL S.A. | 380.771,78            | -77.498,84              | 57.162,19                      | -20.336,65             | 26.777,22                 | 6.440,57             |
| CONSTITUCIÓN C.A.  | 314.687,00            | 2.587,15                | -53.915,19                     | -51.328,04             | 52.527,98                 | 1.199,94             |
| HISPANA S.A.       | 295.536,08            | -24.705,01              | 8.287,81                       | -16.417,20             | 16.632,94                 | 215,74               |
| OCEÁNICA C.A.      | 283.265,67            | 10.393,93               | -28.860,03                     | -18.466,10             | 20.383,36                 | 1.917,27             |
| REAL S.A.          | 233.484,82            | 32.655,85               | -38.913,22                     | -6.257,37              | 9.052,69                  | 2.795,32             |
| BANESCO C.A.       | 202.610,64            | 6.091,82                | -9.535,96                      | -3.444,14              | 21.591,05                 | 18.146,91            |
| <b>TOTAL</b>       | <b>6.587.690,41</b>   | <b>-1.412.300,39</b>    | <b>1.194.701,92</b>            | <b>-217.598,47</b>     | <b>258.358,46</b>         | <b>40.759,99</b>     |

# Ranking

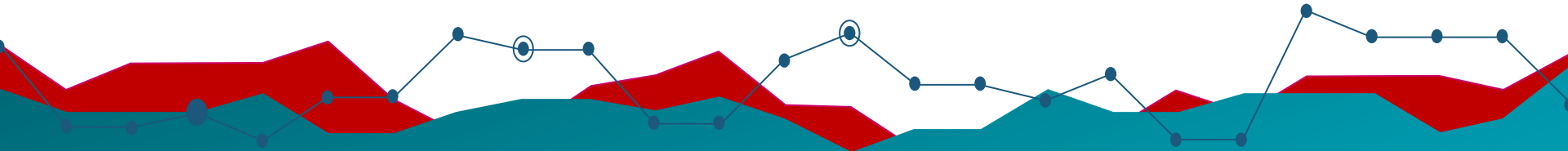

Segundas

10

Empresas del Mercado Asegurador Venezolano según  
Primas Cobradas Netas de Anulaciones y Devoluciones

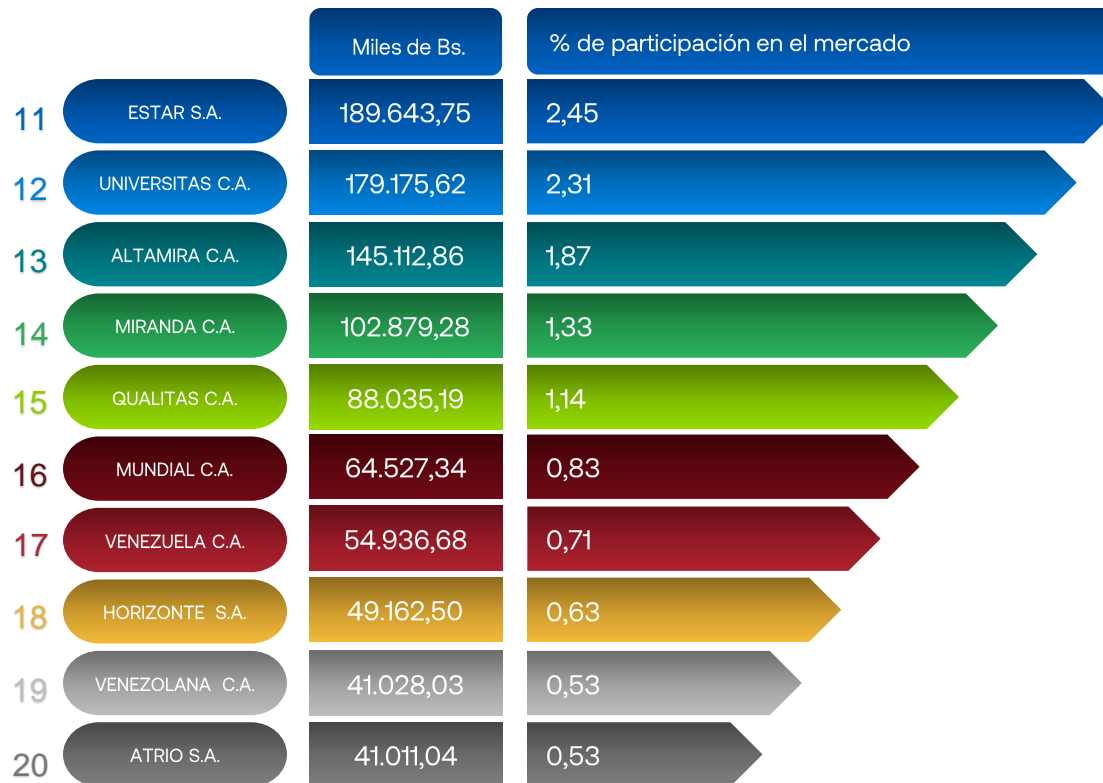

### Primas Netas Cobradas (PNC)

Aportaciones económicas percibidas por la empresa de seguros de parte de sus tomadores de pólizas en contraprestación por la cobertura de riesgo asumida, durante un periodo determinado. Se encuentra reflejado neto de anulaciones de pólizas y devoluciones de primas.

### Segundas 10 empresas

Bs. 955.512,29 que se traduce en 12,32% de las Primas Netas cobradas. del Mercado Asegurador

## Ramos más comercializados por las segundas 10 empresas

% según el total de PNC de la empresa

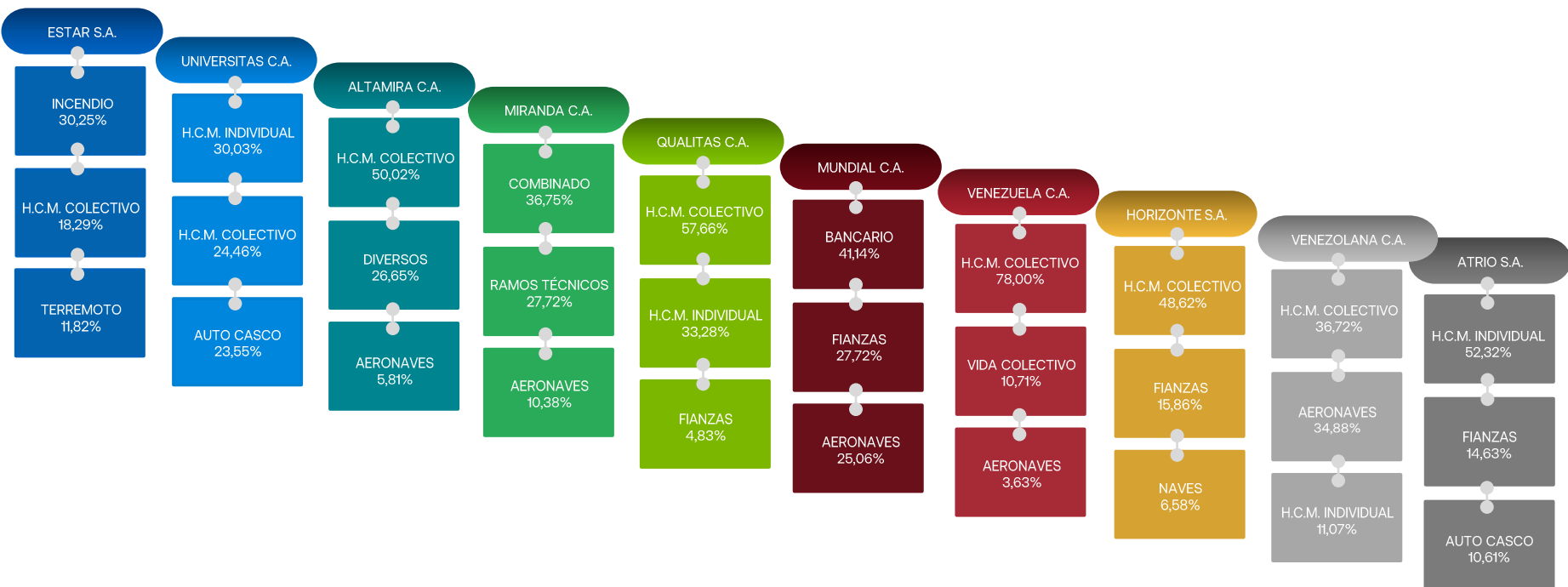

## Composición por Ramos de las segundas 10 empresas

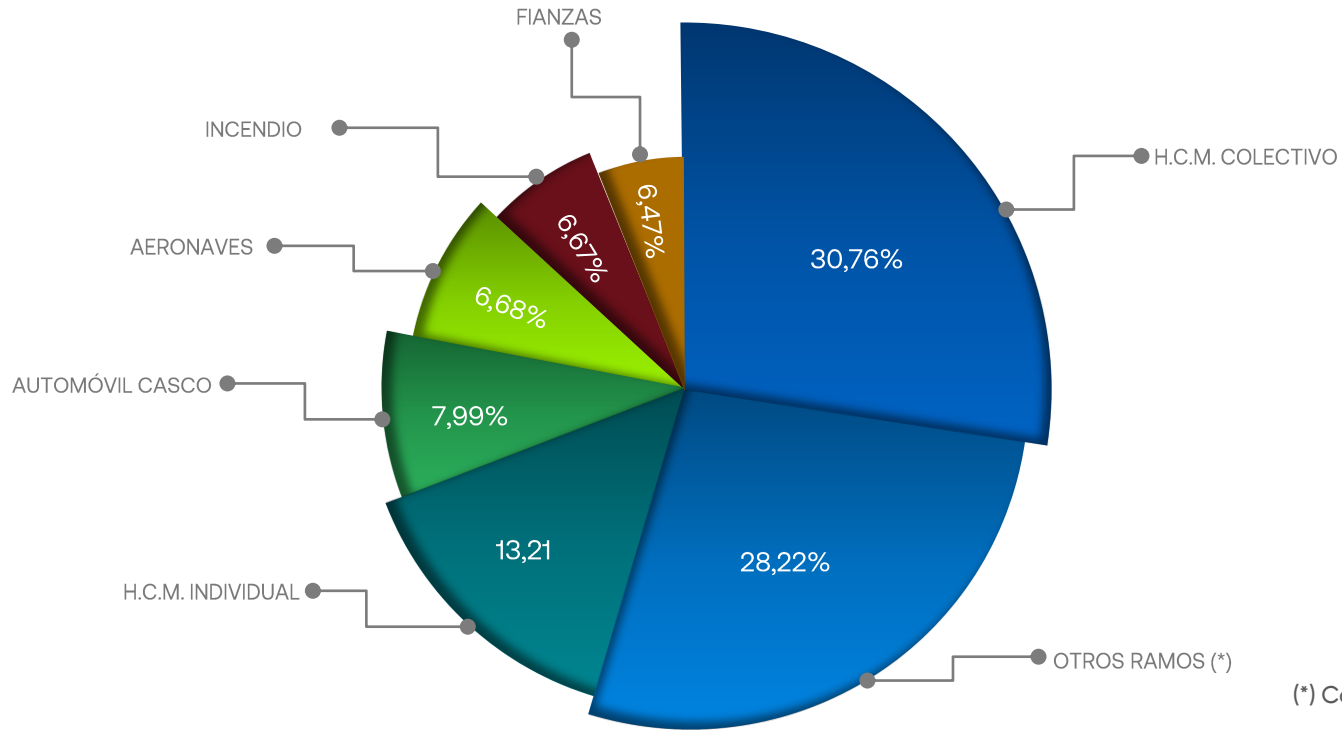

## Indicadores de Gestión Técnica

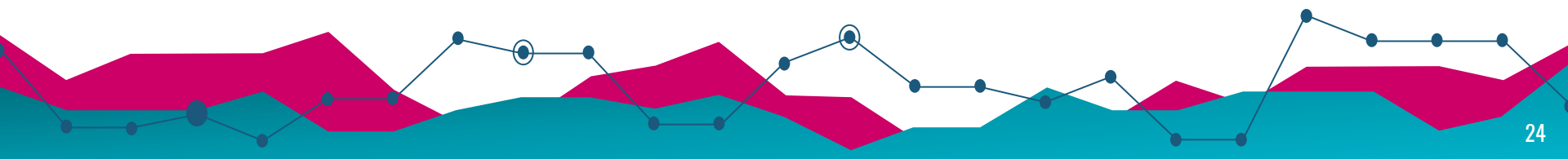



## Comisiones y Gastos de Adquisición (%)

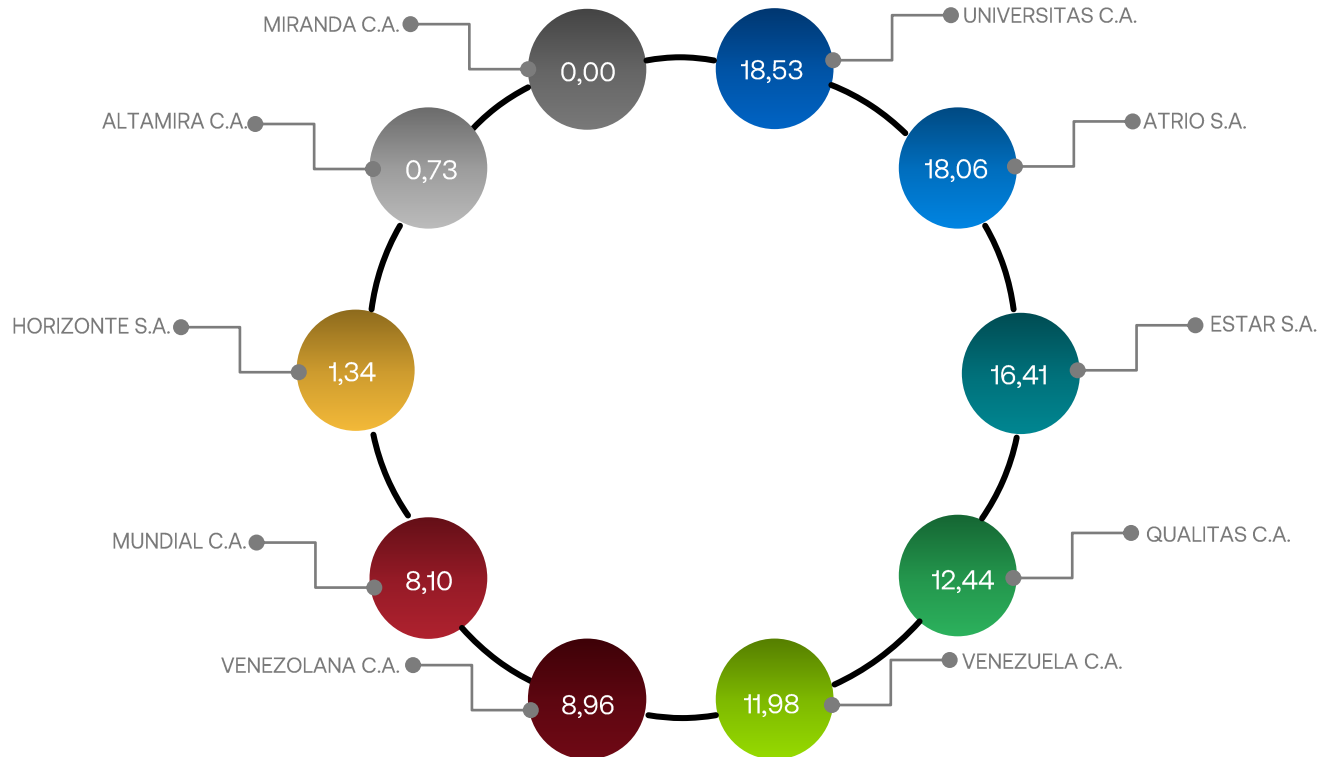

$$ICG = \frac{\text{Comisiones y Gastos de Adquisición}}{PNC}$$

### Índice de comisiones y Gastos de Adquisición

Indica la proporción de las PNC totales que la empresa aseguradora ha empleado para hacer frente al costo de la intermediación de seguros, durante un periodo determinado

## Gastos de Administración (%)

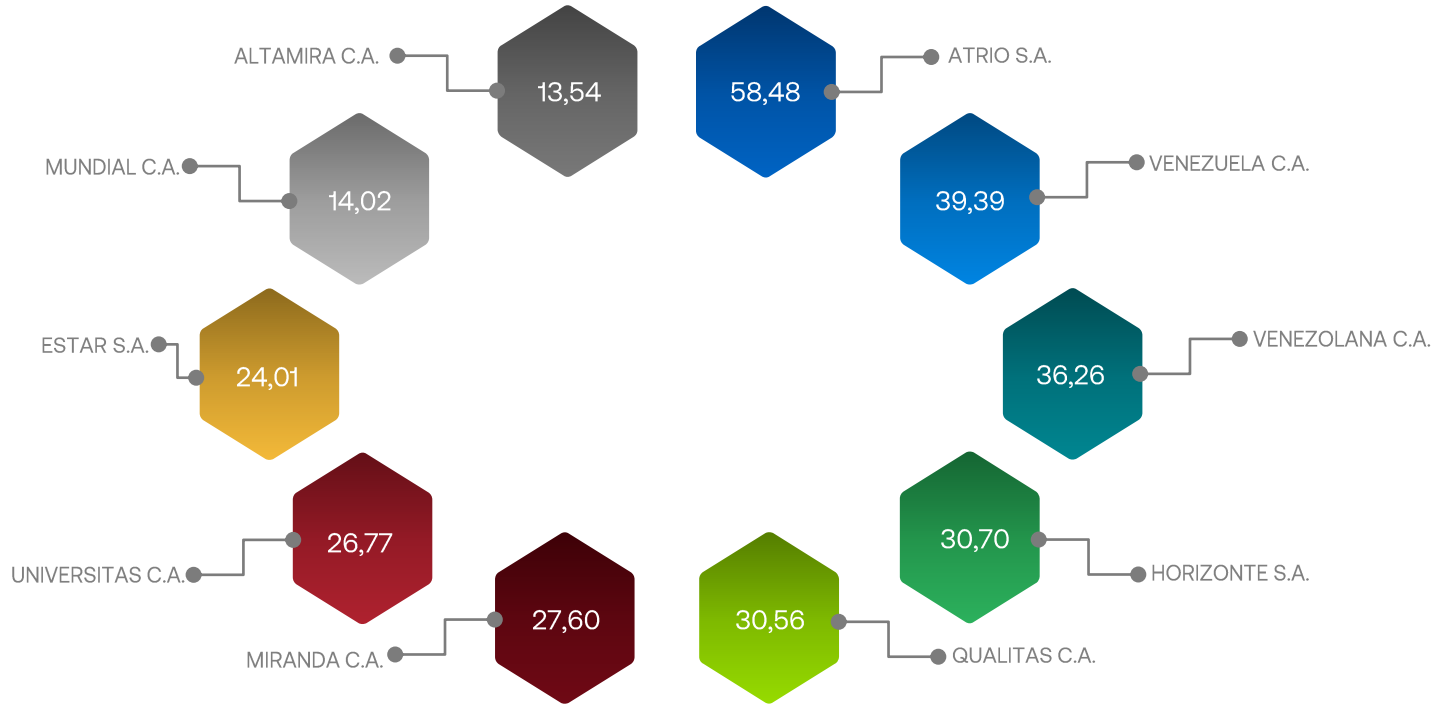

$$IGA = \frac{\text{Gastos de Administración}}{PNC}$$

### Índice de Gastos de Administración

Indica la proporción de las PNC totales que la empresa aseguradora ha empleado para hacer frente a sus gastos administrativos totales, hasta el mes indicado.

## Siniestralidad Pagada (%)

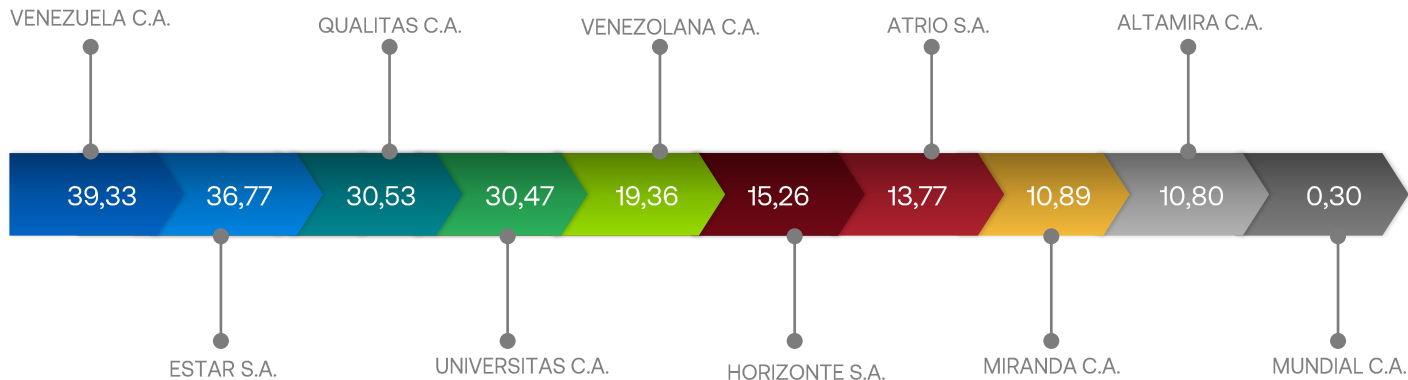

### Índice de Siniestralidad Pagada.

$$ISP = \frac{\text{Siniestros Pagados (netos de salvamentos y recuperaciones)}}{PNC}$$

Indica la proporción de PNC totales que la empresa aseguradora ha empleado hasta la fecha para atender los importes de las reclamaciones producidas por la ocurrencia de siniestros en su cartera de pólizas, para un periodo determinado

## Siniestralidad Incurrida (%)

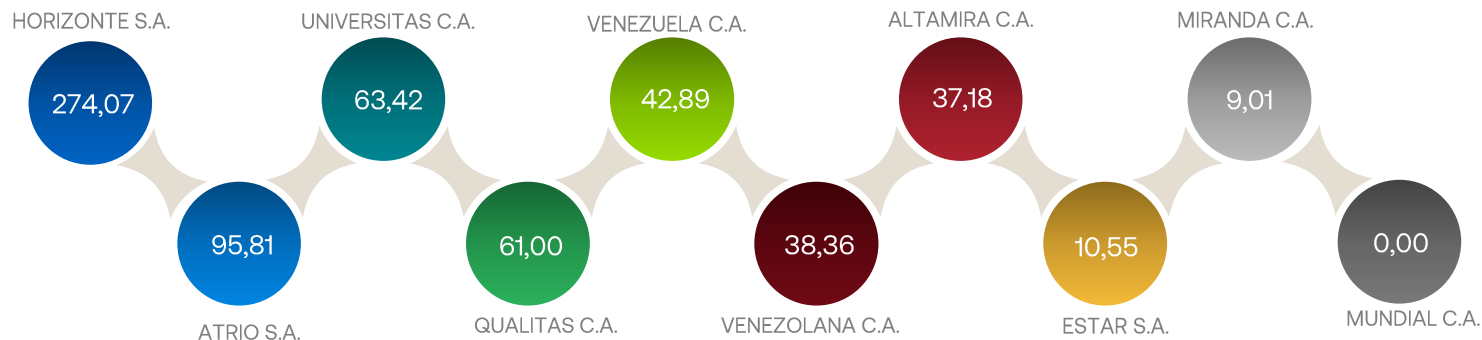

$$\text{Siniestralidad Incurrida} = \frac{\text{Siniestros Incurridos}}{\text{Prima Devengada}}$$

**Siniestros Incurridos.** Resultado de sumar al total de siniestros pagados netos de salvamentos y recuperaciones durante el ejercicio económico las reservas para siniestros pendientes de pago correspondientes a ese período, menos las reservas para siniestros pendientes de pago correspondientes al ejercicio económico inmediatamente anterior

**Prima Devengada.** Resultado de restar al total de primas cobradas, deducidas las anulaciones y devoluciones, contabilizadas durante el ejercicio económico, las reservas para riesgos en curso de ese período, sumándole luego a esta diferencia las reservas para riesgos en curso del ejercicio económico inmediatamente anterior

## Segundas 10 empresas del Mercado Asegurador



## Resultado Técnico

| Empresa          | Resultado Técnico Bruto | Resultado del Reaseguro Cedido | Resultado Técnico Neto |
|------------------|-------------------------|--------------------------------|------------------------|
|                  | Miles de Bs.            | Miles de Bs.                   | Miles de Bs.           |
| ESTAR S.A.       | 65.112,97               | -56.050,56                     | 9.062,41               |
| UNIVERSITAS C.A. | -37.081,12              | 40.177,77                      | 3.096,65               |
| ALTAMIRA C.A.    | 56.464,77               | -57.226,56                     | -761,79                |
| MIRANDA C.A.     | 62.396,85               | -76.572,07                     | -14.175,22             |
| QUALITAS C.A.    | -8.788,84               | 8.263,54                       | -525,30                |
| MUNDIAL C.A.     | 27.807,33               | -24.927,25                     | 2.880,08               |
| VENEZUELA C.A.   | -281,18                 | -2.362,35                      | -2.643,54              |
| HORIZONTE S.A.   | -91.967,12              | 101.401,66                     | 9.434,54               |
| VENEZOLANA C.A.  | 3.462,47                | -15.243,02                     | -11.780,55             |
| ATRIO S.A.       | -29.699,74              | 13.376,73                      | -16.323,01             |

### Resultado Técnico Bruto

Positivo: Utilidad técnica bruta

Negativo: Pérdida técnica bruta

### Resultado del Reaseguro Cedido

Positivo: Ingresos mayores que los egresos del reaseguro cedido

Negativo: Egresos de reaseguro cedido mayores a los ingresos

### Resultado Técnico Neto

Positivo: Utilidad técnica neta

Negativo: Pérdida técnica neta



# Saldo de Operaciones

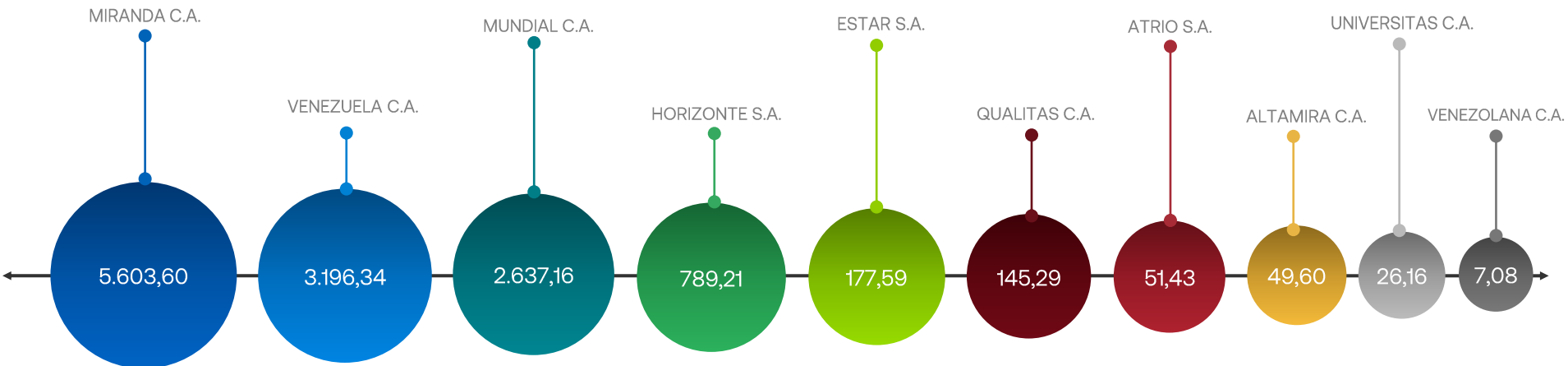

Positivo: Utilidad

Negativo: Pérdida



# Cobertura de Reservas

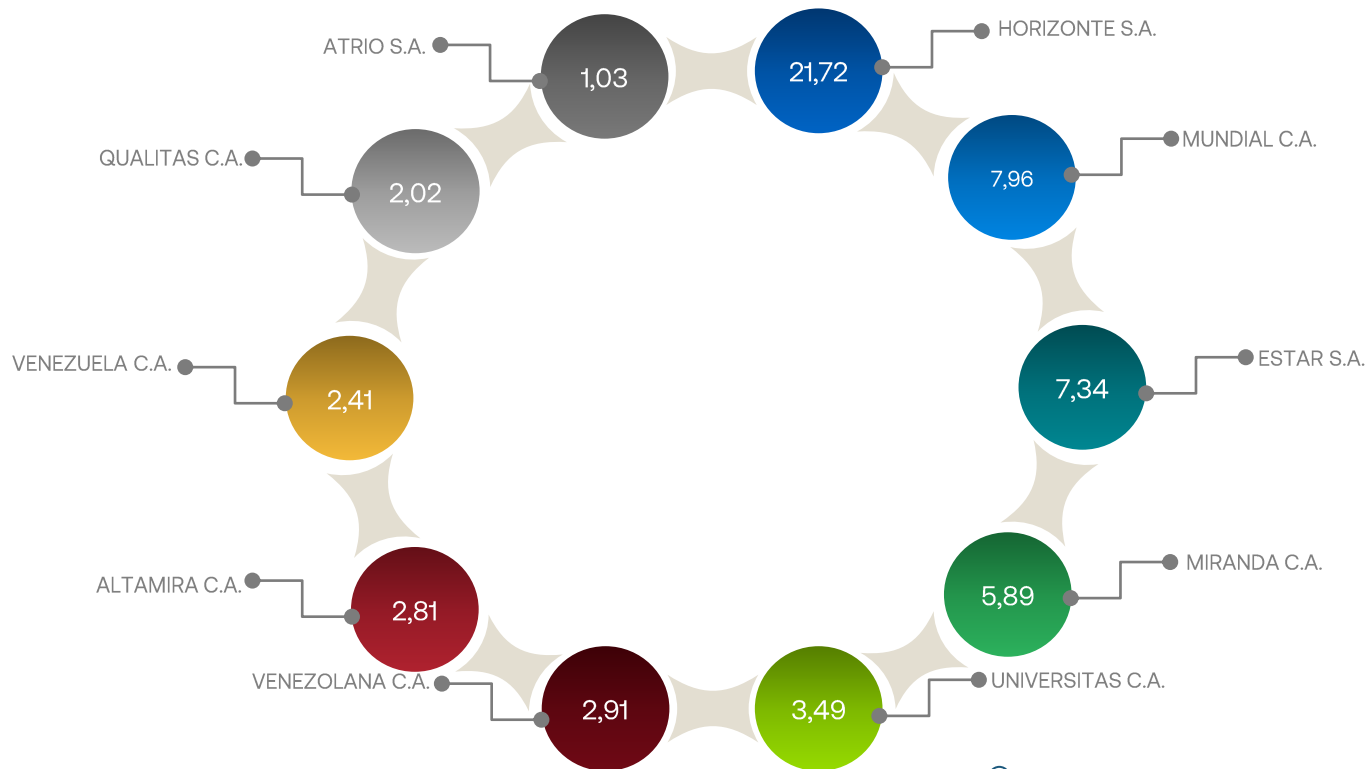

Inv. Aptas para la  
representación  
 $ICR = \frac{\text{de las Reservas Técnicas}}{\text{Reservas Técnicas}}$

## Índice de Cobertura de Reservas.

Mayor o igual que 1: hay suficiencia para cubrir el importe de las reservas técnicas constituidas por la misma, en un periodo determinado

Menor que 1: insuficiencia de cobertura de las reservas técnicas constituidas, en un periodo determinado



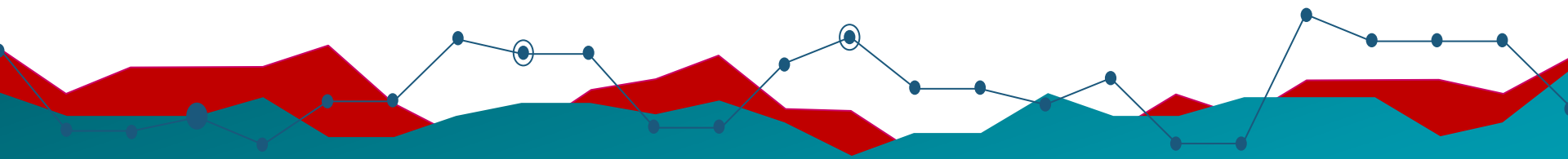

# Empresas Restantes según Primas Cobradas Netas de Anulaciones y Devoluciones

| EMPRESA |                  |                                  | EMPRESA |              |                                  |          |      |
|---------|------------------|----------------------------------|---------|--------------|----------------------------------|----------|------|
|         | Miles de Bs.     | % de participación en el mercado |         | Miles de Bs. | % de participación en el mercado |          |      |
| 21      | PREVISORA C.N.A. | 32.825,98                        | 0,42    | 32           | CAPITAL C.A.                     | 9.644,98 | 0,12 |
| 22      | ANDES C.A.       | 26.278,45                        | 0,34    | 33           | VÉRTICE C.A.                     | 5.455,32 | 0,07 |
| 23      | FE C.A.          | 23.512,02                        | 0,30    | 34           | OCCIDENTAL C.A.                  | 4.961,62 | 0,06 |
| 24      | CATATUMBO C.A.   | 21.165,64                        | 0,27    | 35           | UNIVERSAL C.A.                   | 2.138,66 | 0,03 |
| 25      | CARONÍ S.A.      | 13.379,88                        | 0,17    | 36           | VIRGEN DEL VALLE C.A.            | 1.575,37 | 0,02 |
| 26      | BBVA C.A.        | 12.885,45                        | 0,17    | 37           | VIVIR C.A.                       | 1.455,54 | 0,02 |
| 27      | PROSEGUROS S.A.  | 12.343,57                        | 0,16    | 38           | ORIENTAL C.A.                    | 1.107,03 | 0,01 |
| 28      | NUEVO MUNDO S.A. | 11.688,45                        | 0,15    | 39           | CORPORATIVOS C.A.                | 1.069,17 | 0,01 |
| 29      | UNISEGUROS S.A.  | 10.884,65                        | 0,14    | 40           | BOLIVARIANA S.A.                 | 271,98   | 0,00 |
| 30      | ZUMA C.A.        | 10.667,71                        | 0,14    | 41           | PRIMUS C.A.                      | 11,61    | 0,00 |
| 31      | A.I.G. C.A.      | 9.798,91                         | 0,13    | 42           | VITALICIA S.A.                   | 0,00     | 0,00 |

Las siguientes empresas aún no han transmitido información:  
 Iberoamericana de Seguros C.A, Multinacional de Seguros C.A, Interbank Seguros S.A, C.A. Seguros Guayana, Seguros Avila, Adriática de Seguros, C.A., La Regional C.A. y Seguros Carabobo C.A.

### Primas Netas Cobradas (PNC)

Aportaciones económicas percibidas por la empresa de seguros de parte de sus tomadores de pólizas en contraprestación por la cobertura de riesgo asumida, durante un periodo determinado. Se encuentra reflejado neto de anulaciones de pólizas y devoluciones de primas

### Resto de empresas

Representan el 2,75% del monto total de primas netas cobradas del Mercado Asegurador Venezolano.

## Indicadores de Gestión Técnica



## Indicadores de Gestión Técnica

|                  | ICA % | IGA %  | ISP % | SI %  | ICR       |
|------------------|-------|--------|-------|-------|-----------|
| PREVISORA C.N.A. | 0,11  | 171,51 | 6,71  | 14,83 | 81,34     |
| ANDES C.A.       | 11,50 | 40,62  | 12,83 | 42,95 | 7,75      |
| FE C.A.          | 0,10  | 65,35  | 25,12 | 24,23 | 25,89     |
| CATATUMBO C.A.   | 14,49 | 52,64  | 8,39  | 21,47 | 82,82     |
| CARONÍ S.A.      | 34,78 | 83,17  | 2,46  | 4,30  | 24,66     |
| BBVA C.A.        | 0,00  | 84,95  | 19,32 | 25,93 | 1,52      |
| PROSEGUROS S.A.  | 24,72 | 40,05  | 3,69  | 8,47  | 2,53      |
| NUEVO MUNDO S.A. | 13,80 | 44,69  | 41,11 | 94,12 | 25,31     |
| UNISEGUROS S.A.  | 21,49 | 47,44  | 9,61  | 27,69 | 20,11     |
| ZUMA C.A.        | 29,82 | 76,21  | 0,00  | 0,00  | 2,08      |
| A.I.G. C.A.      | 1,14  | 92,51  | 6,91  | 11,87 | 13.276,10 |
| CAPITAL C.A.     | 0,90  | 126,68 | 0,73  | 0,57  | 13,03     |

### Glosario de siglas

**ICA %:** Índice de Comisiones y Gastos de Adquisición

**IGA %:** Índice de Gastos de Administración

**ISP %:** Índice de Siniestralidad Pagada

**SI %:** Siniestralidad Incurrida

**ICR:** Índice de Cobertura de Reservas

## Indicadores de Gestión Técnica

|                       | ICA % | IGA %    | ISP % | SI %  | ICR          |
|-----------------------|-------|----------|-------|-------|--------------|
| VÉRTICE C.A.          | 4,69  | 59,32    | 0,50  | 0,93  | 22,76        |
| OCCIDENTAL C.A.       | 29,85 | 185,48   | 17,57 | 0,00  | 2,19         |
| UNIVERSAL C.A.        | 12,68 | 138,55   | 13,93 | 41,62 | 6,14         |
| VIRGEN DEL VALLE C.A. | 0,00  | 51,85    | 17,42 | 17,54 | 8,44         |
| VIVIR C.A.            | 11,82 | 48,08    | 6,25  | 8,49  | 10,65        |
| ORIENTAL C.A.         | 17,32 | 144,06   | 0,55  | 0,82  | 25,33        |
| CORPORATIVOS C.A.     | 7,17  | 153,87   | 0,00  | 0,00  | 72,64        |
| BOLIVARIANA S.A.      | 0,00  | 87,08    | 0,00  | 0,00  | 26,05        |
| PRIMUS C.A.           | 0,00  | 5.439,05 | 0,00  | 0,00  | 99,77        |
| VITALICIA S.A.        | 0,00  | 0,00     | 0,00  | 0,00  | 1.117.269,80 |

### Glosario de siglas

**ICA %:** Índice de Comisiones y Gastos de Adquisición

**IGA %:** Índice de Gastos de Administración

**ISP %:** Índice de Siniestralidad Pagada

**SI %:** Siniestralidad Incurrida

**ICR:** Índice de Cobertura de Reservas

## Empresas Restantes del Mercado Asegurador



# Resultado Técnico

| Empresa          | Resultado Técnico Bruto | Resultado del Reaseguro Cedido | Resultado Técnico Neto |
|------------------|-------------------------|--------------------------------|------------------------|
|                  | Miles de Bs.            | Miles de Bs.                   | Miles de Bs.           |
| PREVISORA C.N.A. | -39.403,09              | 1.830,51                       | -37.572,58             |
| ANDES C.A.       | -1.186,74               | -19,68                         | -1.206,41              |
| FÉ C.A.          | 2.487,35                | 0,00                           | 2.487,35               |
| CATATUMBO C.A.   | -4.025,39               | 411,84                         | -3.613,55              |
| CARONÍ S.A.      | -8.085,19               | -1.340,62                      | -9.425,81              |
| BBVA C.A.        | -3.151,20               | -24,20                         | -3.175,40              |
| PROSEGUROS S.A.  | -101,21                 | -1.563,53                      | -1.664,74              |
| NUEVO MUNDO S.A. | -6.369,08               | 48,00                          | -6.321,09              |
| UNISEGUROS S.A.  | -1.603,48               | -587,89                        | -2.191,37              |
| ZUMA C.A.        | -4.042,46               | -971,71                        | -5.014,18              |
| A.I.G. C.A.      | -2.623,03               | -5.380,19                      | -8.003,21              |
| CAPITALC.A.      | -1.721,92               | -5.372,76                      | -7.094,68              |

## Resultado Técnico Bruto

Positivo: Utilidad técnica bruta

Negativo: Pérdida técnica bruta

## Resultado del Reaseguro Cedido

Positivo: Ingresos mayores que los egresos del reaseguro cedido

Negativo: Egresos de reaseguro cedido mayores a los ingresos

## Resultado Técnico Neto

Positivo: Utilidad técnica neta

Negativo: Pérdida técnica neta

## Resultado Técnico

| Empresa               | Resultado Técnico Bruto | Resultado del Reaseguro Cedido | Resultado Técnico Neto |
|-----------------------|-------------------------|--------------------------------|------------------------|
|                       | Miles de Bs.            | Miles de Bs.                   | Miles de Bs.           |
| VERTICE C.A.          | -545,40                 | -148,42                        | -693,82                |
| OCCIDENTAL C.A.       | -7.496,30               | 0,00                           | -7.496,30              |
| UNIVERSAL C.A.        | -2.223,10               | 0,00                           | -2.223,10              |
| VIRGEN DEL VALLE C.A. | 547,18                  | 0,00                           | 547,18                 |
| VIVIR C.A.            | 117,49                  | -341,48                        | -223,99                |
| ORIENTAL C.A.         | -1.024,37               | -106,58                        | -1.130,95              |
| CORPORATIVOS C.A.     | -1.096,20               | -433,00                        | -1.529,20              |
| BOLIVARIANA S.A.      | -117,82                 | -19,00                         | -136,82                |
| PRIMUS C.A.           | -618,34                 | 0,00                           | -618,34                |
| VITALICIA S.A.        | -32,55                  | 0,00                           | -32,55                 |

### Resultado Técnico Bruto

Positivo: Utilidad técnica bruta

Negativo: Pérdida técnica bruta

### Resultado del Reaseguro Cedido

Positivo: Ingresos mayores que los egresos del reaseguro cedido

Negativo: Egresos de reaseguro cedido mayores a los ingresos

### Resultado Técnico Neto

Positivo: Utilidad técnica neta

Negativo: Pérdida técnica neta



# Saldo de Operaciones

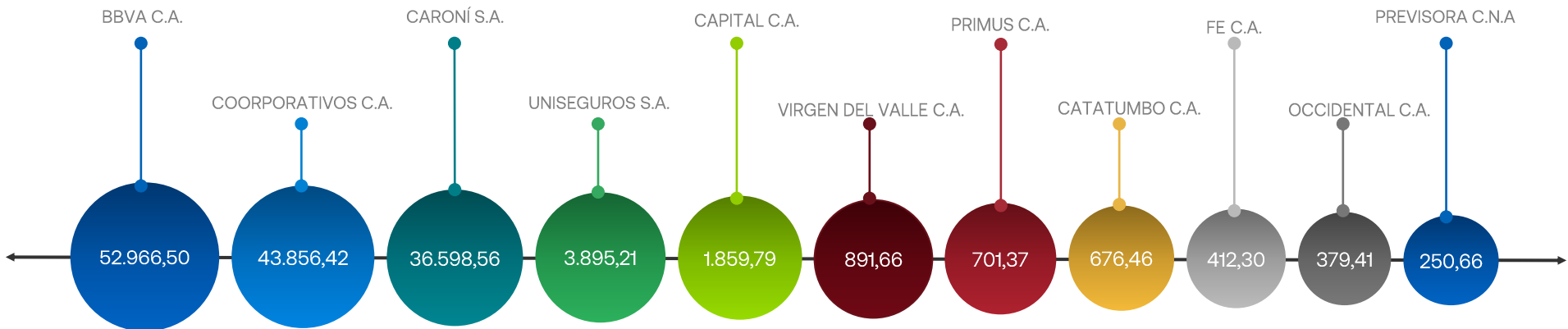

Positivo: Utilidad

Negativo: Pérdida



# Saldo de Operaciones

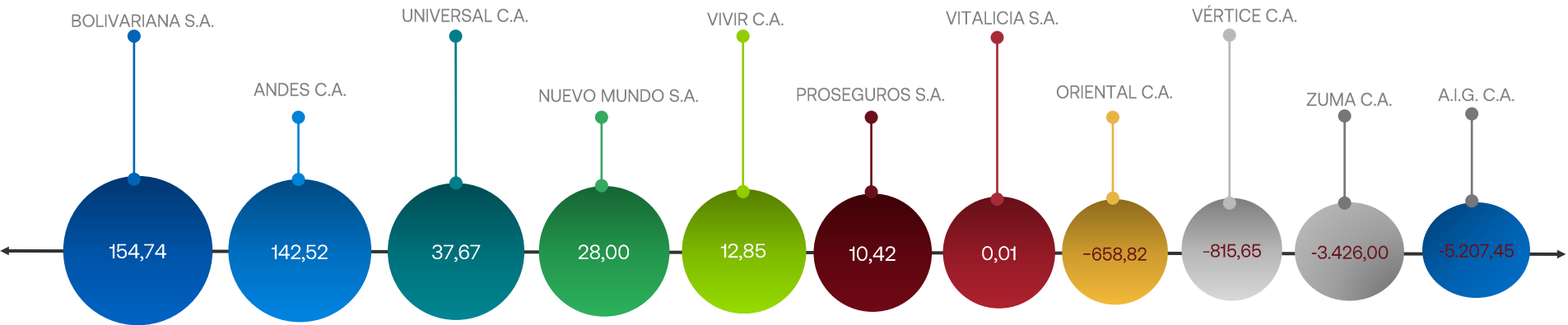

Positivo: Utilidad

Negativo: Pérdida



## PRIMAS NETAS COBRADAS MENSUAL

Expresado en miles de USD

| MES     | Monto Prima Neta USD | Tasa Referencial<br>Promedio Mensual BCV |
|---------|----------------------|--|
| ENERO   | 61.284,55            | 19,70                                    |
| FEBRERO | 62.505,51            | 23,74                                    |
| MARZO   | 68.541,50            | 24,25                                    |
| ABRIL   | 60.403,73            | 24,75                                    |
| MAYO    | 75.179,92            | 25,54                                    |